



Allegato A)

AREE PUBBLICHE IN CUI SONO PRESENTI ESEMPLARI ARBOREI DELLA SPECIE “OLEA EUROPAEA”

- Tabella riepilogativa delle aree pubbliche
- Stralcio SIT delle aree pubbliche

Giulianova, 07 OTTOBRE 2022

Il Dirigente IV Area
Dott. Andrea Sisino

Tabella riepilogativa delle aree:

N. AREA	SITO	FOGLIO	PARTICELLE	STATO
1	Via del Campetto	7	905, 908, 988	
2	Via traversa Gaspari	14	875	ASSEGNATA
3	Case popolari	14	799, 944	
4	Via Cupa	15	1287	
5	Via Cerulli - Via Sechini	15	1839, 908, 1665	
6	Via Filomena Delli Castelli	21	1366, 1376	ASSEGNATA
7	Viale dello Splendore	6	345, 355	ASSEGNATA
8	Via Montello angolo Via Parini	3	94, 1363, 801, 803, 808, 1367, 802, 804	ASSEGNATA
9	Traversa Parini	3	1307	
10	Via Trieste (linea ferroviaria)	16	1333, 1364	
11	Via Riva del Sole	32	1009	

AREA 1 – CAMPETTO (foglio 7, p.lle 905, 908, 988)



AREA 2 – Traversa Gaspari (foglio 14, p.lla 875) ASSEGNATA



AREA 3 – Case Popolari (foglio 14, p.lle 799, 944)



AREA 4 – Cupa (foglio 15, p.lla 1287)

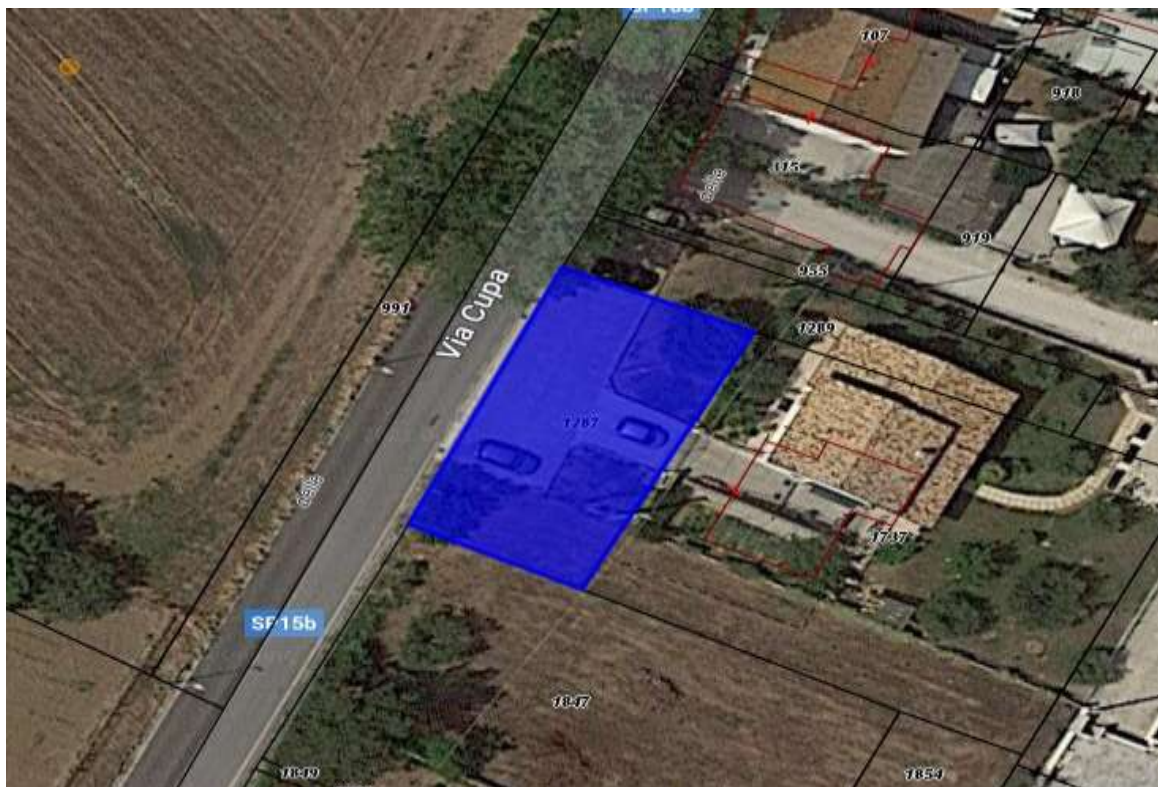

AREA 9 – Parini (foglio 3, p.lla 1307)



AREA 10 – Trieste (foglio 16, p.lle 1333, 1364)



AREA 11 – Riva del Sole (foglio 31, p.lla 1009)

